Ablauf im Baugenehmigungsverfahren und vereinfachten Baugenehmigungsverfahren

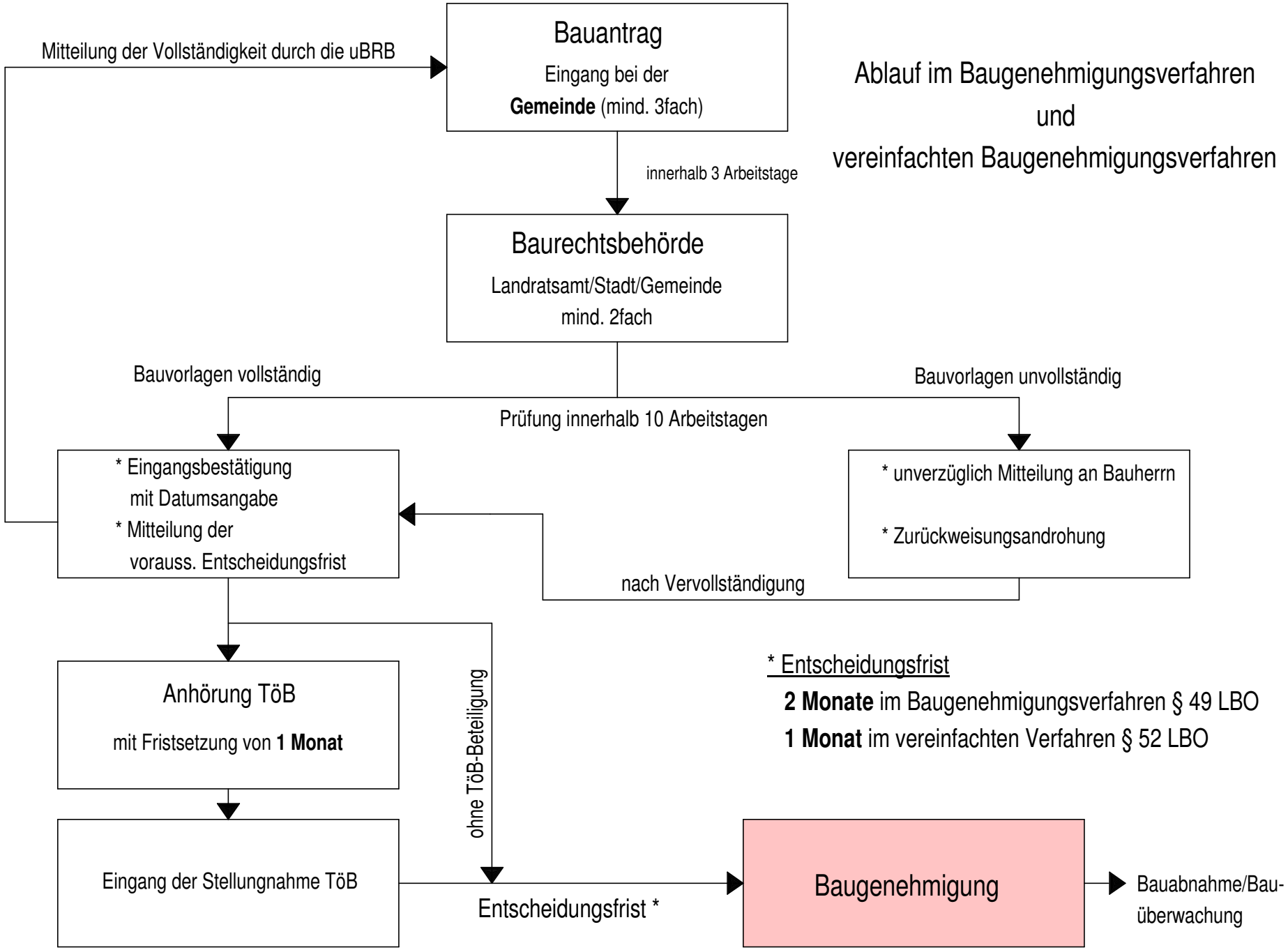

<u>* Entscheidungsfrist</u>

2 Monate im Baugenehmigungsverfahren § 49 LBO

1 Monat im vereinfachten Verfahren § 52 LBO